

發文方式：紙本遞送

檔 號：

保存年限：

## 高雄市政府衛生局 函

804605  
高雄市鼓山區明華路251號4樓

地址：802511高雄市苓雅區凱旋二路132之1號  
承辦單位：長期照顧中心  
承辦人：陳貞懿  
電話：7131500分機3253  
傳真：07-7226940  
電子信箱：joy24303@kcg.gov.tw

受文者：社團法人高雄市藥師公會

發文日期：中華民國114年2月8日

發文字號：高市衛長字第11431246401號

速別：普通件

密等及解密條件或保密期限：

附件：高雄市提升居家安寧服務量能計畫-獎勵社區藥局管制藥品管理及藥事服務乙份

主旨：為推廣本市「提升居家安寧服務量能計畫-獎勵社區藥局管制藥品管理及藥事服務」，惠請協助轉知會員，請查照。

說明：

- 一、為建構社區藥局領藥或送藥的便捷服務，使本市居家安寧個案能回歸家庭，減少個案為了減緩疼痛產生之藥物服用過多或濫用，及個案或家屬往返醫院領藥的不便利性，特訂定旨揭計畫。
- 二、社區藥局參與旨揭計畫獎勵項目如下：
  - (一)藥事服務獎勵費：管制藥品調劑與藥事服務，每張處方箋補助1,000元，年度申請上限30,000元。
  - (二)管制藥品管理費：領有管制藥品登記證且聘有合格藥師之藥局，且當年度有提供居家安寧個案管制藥品調劑與藥事服務者，得請領20,000元/年之獎勵費。
- 三、辦理內容、作業流程及獎勵費用請領方式詳如附件。

正本：社團法人高雄市藥師公會、社團法人高雄市第一藥師公會  
副本：

局長黃志中

本案依分層負責規定授權業務主管判發



# 高雄市提升居家安寧服務量能計畫-獎勵社區藥局管制藥品管理及藥事服務

111年3月18日修訂

112年2月01日修訂

113年3月29日修訂

114年2月05日修訂

## 壹、前言：

依據衛生福利部統計，歷年惡性腫瘤(癌症)占國人十大死因前三位，惡性腫瘤(癌症)個案於癌症末期會有全身性不適症狀和嚴重疼痛，個案常常為了獲得更完善的醫療與照顧服務，選擇入住機構；倘若有更充裕的醫療後援，將提升個案安心返家的意願，而能在最熟悉的環境中，過完人生的最後一哩路。本計畫期待強化居家安寧服務，讓更多癌末個案能回歸家庭，減少個案為了減緩疼痛產生之藥物服用過多或濫用，或使用管制藥品產生之噁心、嘔吐、意識混亂等不良反應，嚴重者甚至出現中毒或死亡的情形及個案或家屬往返醫院領藥的不便利性，透過社區藥局提供案家用藥指導及諮詢服務、增加個案及家屬用藥觀念，建構社區藥局領藥或送藥的便捷服務。

然管制藥品管理流程既嚴謹又繁瑣，社區藥局請領管制藥品後需承擔管制藥品庫存成本、專設櫥櫃加鎖儲藏成本、每日需詳實登載管制藥品之收支、銷毀及結存人事成本、藥品報銷的耗損成本及接受食品藥物署不定期管制藥品實地稽核等，讓很多社區藥局怯步，為提升安寧個案便捷領藥及服務更多安寧個案，透過獎勵讓更多轄區社區藥局加入資源布建，提升民眾安寧用藥的近便性。

## 貳、執行策略：獎勵補助社區藥局提供藥事服務功能。

### 一、本局持續獎勵社區藥局加入本計畫。

1. 113年佈建9個行政區計11家社區藥局參與本獎勵計畫，  
114年邀請單位持續參與，共8個行政區計9家。
2. 本市社團法人高雄市第一藥師公會及社團法人高雄市藥師公會協力轉知宣導社區藥局加入。
3. 本局居家護理所輔導工作坊、說明會、聯繫會與教育訓練等進行資源宣導，計4場次，以提昇社區藥局管制藥品服務的露出。

### 二、社區藥局職責：

1. 與安寧居家團隊討論個案照護建議，提供藥事建議並加強溝通聯繫。
2. 協助個案提供藥事服務(包括用藥指導、分藥及餘藥檢核服務等)，或個案送藥到府服務。

### 三、獎勵項目：

1. 管制藥品管理費：領有管制藥品登記證且聘有合格藥師之藥局，且當年度有提供個案管制藥品調劑與藥事服務者，補助每家每年可申請20,000元。
2. 藥事服務獎勵費：需確認個案管制藥品處方箋，並提供

個案藥事相關諮詢服務，含：用藥指導、分藥及餘藥檢核等藥事服務，每張處方箋獎勵1,000元，年度申請上限30,000元。

**參、補助對象(接受服務的對象)：**

符合安寧緩和醫療條例得接受安寧緩和醫療照護之末期病人，經醫師診斷或轉介，其病情不需住院治療，但仍需安寧居家療護者；經院所甲類或乙類醫師評估，且開立「管制藥品專用處方箋」者。

**肆、計畫單位(受委託辦理單位)：**目前 9 家社區藥局，持續邀約社區藥局參與本獎勵計畫。

序號	區域	藥局名稱
1	苓雅區	人和藥局
2	鼓山區	弘興藥局
3	岡山區	長青連鎖藥局
4	路竹區	固德藥局
5	新興區	連作藥局
6	前鎮區	風鈴藥局
7	小港區	明翔藥局
8	苓雅區	泰豐健保藥局
9	左營區	富元聯合健康藥局

### 伍、經費核銷應備文件

	條件 (或標準)	額度	核銷文件
<b>藥事服務 獎勵費</b>	<ol style="list-style-type: none"> <li>1. 個案管制藥品調劑與藥事服務。</li> <li>2. 每張處方箋數量獎勵1000元。</li> </ol>	每張處方箋獎勵1000元，年度申請上限30,000元	<ol style="list-style-type: none"> <li>1. 領據(附件2)</li> <li>2. 服務清冊(附件3)</li> <li>3. 管制藥品專用處方箋(需具領藥人簽名)影本或掃描檔</li> </ol>
<b>管制藥品 管理費</b>	<ol style="list-style-type: none"> <li>1. 藥局應聘具專業執照之社區藥師，並提供個案管制藥品等藥事服務。</li> <li>2. 社區藥局已取得管制藥品登記證。</li> </ol>	每年20,000元/次。	<ol style="list-style-type: none"> <li>1. 領據(附件1)</li> <li>2. 藥局負責藥師之藥師證書與執業執照</li> <li>3. 藥局開業執照</li> <li>4. 管制藥品登記證</li> </ol>

核銷作業：服務單位需依據指定核銷文件，於每月10日前逕送本局俾憑核銷

陸、執行日期：114年1月1日起至114年12月5日止

柒、社區藥局核銷流程：

高雄市提升居家安寧服務量能計畫  
獎勵社區藥局管制藥品管理及藥事服務  
作業流程圖

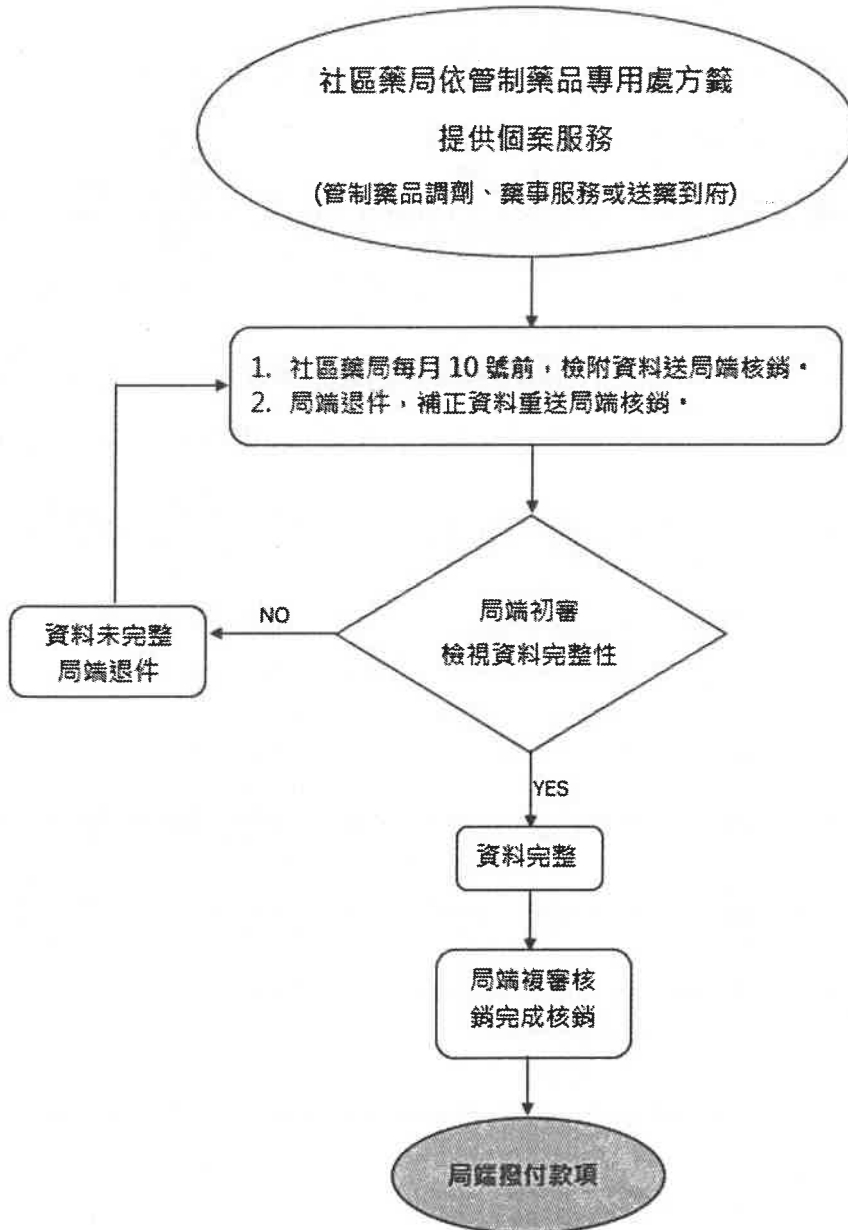

附件 1

\*請蓋單位章及負責人/會計人員/製表人章

高雄市提升居家安寧服務量能計畫-獎勵社區藥局管制藥品管理及藥事服務  
管制藥品管理費領據

匯款銀行		戶名	
帳號		統一編號	

茲收到 114 年\_\_\_\_月

申請款計新台幣\_\_\_\_\_佰 拾 萬 仟 佰元整 此致高雄市政府衛生局

單位/機構名稱：\_\_\_\_\_

單位/機構地址：\_\_\_\_\_

負責人：

會計人員：

製表人：

中 華 民 國 年 月 日

本款項同意採通匯存帳統簽支票方式辦理

附件 2

\*請蓋單位章及負責人/會計人員/製表人章

高雄市提升居家安寧服務量能計畫-獎勵社區藥局管制藥品管理及藥事服務  
藥事服務獎勵費領據

匯款銀行		戶名	
帳號		統一編號	

茲收到 114 年\_\_\_\_月

申請款計新台幣\_\_\_\_佰 拾 萬 仟 佰元整 此致高雄市政府衛生局

單位/機構名稱：\_\_\_\_\_

單位/機構地址：\_\_\_\_\_

負責人：

會計人員：

製表人：

中 華 民 國 年 月 日

本款項同意採通匯存帳統簽支票方式辦理

\*請蓋單位章及負責人/會計人員/製表人章

高雄市居家提升安寧服務量能計畫-獎勵社區藥局管制藥品管理及藥事服務

114 年\_\_\_\_\_月【安寧居家服務獎勵】服務清冊

服務摘要：總共服務\_\_\_\_\_案、共計\_\_\_\_\_張處方箋

序號	個案姓名	身分證 字號	個案居住 行政區	轉介單位	領藥/送藥 日期	交付方式
1						<input type="checkbox"/> 家屬領藥 <input type="checkbox"/> 居家護理所領藥 <input type="checkbox"/> 藥局送藥到府
2						<input type="checkbox"/> 家屬領藥 <input type="checkbox"/> 居家護理所領藥 <input type="checkbox"/> 藥局送藥到府
3						<input type="checkbox"/> 家屬領藥 <input type="checkbox"/> 居家護理所領藥 <input type="checkbox"/> 藥局送藥到府
4						<input type="checkbox"/> 家屬領藥 <input type="checkbox"/> 居家護理所領藥 <input type="checkbox"/> 藥局送藥到府
5						<input type="checkbox"/> 家屬領藥 <input type="checkbox"/> 居家護理所領藥 <input type="checkbox"/> 藥局送藥到府
6						<input type="checkbox"/> 家屬領藥 <input type="checkbox"/> 居家護理所領藥 <input type="checkbox"/> 藥局送藥到府
7						<input type="checkbox"/> 家屬領藥 <input type="checkbox"/> 居家護理所領藥 <input type="checkbox"/> 藥局送藥到府
8						<input type="checkbox"/> 家屬領藥 <input type="checkbox"/> 居家護理所領藥 <input type="checkbox"/> 藥局送藥到府
9						<input type="checkbox"/> 家屬領藥 <input type="checkbox"/> 居家護理所領藥 <input type="checkbox"/> 藥局送藥到府
10						<input type="checkbox"/> 家屬領藥 <input type="checkbox"/> 居家護理所領藥 <input type="checkbox"/> 藥局送藥到府